

# University Pathway Programme 2019

**GISMA**

**BUSINESS  
SCHOOL**



9 Formas de viajar ¿Cuál es la tuya?

Idiomas | Estudia y Trabaja | Au Pair  
Universidad y posgrados | Preparatorias  
Camps | Prácticas | Tours Educativos | Vuelos +

[www.vete.com.mx](http://www.vete.com.mx)  
[info@vete.com.mx](mailto:info@vete.com.mx)

+52 (33) 3614-8383  
01800-122-8383

V.E.T.E. Education & Travel

# ¿Quienes Somos?



GISMA, **German International Graduate School of Management and Administration**, fue iniciado por el ex canciller alemán Gerhard Schröder en 1999.



GISMA se estableció con la ayuda de **State of Lower Saxony** y varias importantes empresas de la región, como Nord / LB, Volkswagen, Siemens y Continental.



**Business Hub**  
Los programas de MBAs de GISMA han sido **acreditados por Association of MBAs (AMBA)** desde 2011



Ubicados en el centro de las ciudades de **Hannover y Berlín**



## Univerisity **Pathway Programme**

**Programa de preparación del idioma Alemán, dando la posibilidad de ingresar a una universidad pública Alemana.**

**Valido unicamente para programas de graduación y postgrado (pregrados y maestrías).**



# Alemania

GISMA

BUSINESS  
SCHOOL

- +82 millones de habitantes
- IDH (Indice de desarrollo humano) elevado
- Clima **templado**
- **Diversidad y multiculturalidad**
- Una de las **menores tasas de desempleo** a nivel mundial
- **El Ingles** como primera lengua extranjera
- **39%** de la **población tiene 60 años o más** en Alemania

# Por que Alemania?

GISMA

BUSINESS  
SCHOOL

- Educación superior clasificada como una de las **mejores del mundo**
- Alemania es el 3º país de enseñanza superior **mas popular para estudiantes internacionales**
- Sistema de educación pública financiada por el Estado pública financiado pelo Estado; grados universitarios **gratuitos para estudiantes internacionales** (solo aplican costos administrativos)
  - 150 € - 400 € por semestre para grado
  - 200 € - 800 € por semestre para maestrías
- El gobierno Áleman permite a los estudiantes que amplien **su residencia en el país por otros 18 meses** (Despues de haberse graduado)
- La **oportunidad de trabajar** en la mayor economía de Europa o el 4º en mayor poder económico del mundo.

# Alemania vs Otros Destinos

“Es el destino mas atractivo para estudiantes internacionales en toda Europa”

ICEF Monitor

- Apertura para la migración
- Búsqueda de jóvenes
- Salarios atractivos y aplicación en el área
- Permiso para trabajar medio tiempo con visa de estudiante
- Programas de alta calidad internacional
- Cursos de educación superior de muy bajo costo!



# Vive Alemania !!

GISMA

BUSINESS  
SCHOOL

**Mayor número de actividades culturales en un solo país**

**+6000 museos**

**+150 castillos y palacios**

**+140 festivales culturales estatuarios a lo largo del año**

**+Mejor noche de Europa**

**Libre visita y comercio con todo el área Schengen!**



# Costo de vida/Oportunidades

GISMA

BUSINESS  
SCHOOL

**Pais que mas recibe empresas nuevas en el mundo!**

- Alta **remuneración** para profesionistas calificados
- Costo de vida **mas bajo** que otros grandes destinos
- **Acomodación** con menor costo

**Posibilidad** de crecimiento en diversas áreas!



# Universidades Alemanas

GISMA

BUSINESS  
SCHOOL

- Mas de 400 universidades públicas en 180 ciudades
- Mas de 19 mil programas ofrecidos por institutos públicos

<https://www.study-in.de/en/plan-your-studies/find-programme-and-university/>



# El Programa

GISMA

BUSINESS  
SCHOOL

## University Pathway Programme

- **Intakes:** el primer lunes de cada mes
- **Duración:** 44 o 48 semanas para alumnos con nivel 0 del idioma
- **Duración variable** para alumnos con base después de la prueba de GISMA

### Estructura:

- Lengua Alemana
  - Preparación para Exámenes
  - Consultoría académica
- 
- **Horario:** de lunes - viernes | 20 lecciones de 45 minutos por semana



# Programa – Duración y Costo

## University Pathway Programme

### Opcion A: 44 Semanas - 7,200 EUR

- Para alumnos de preparatoria que buscan ingresar a la universidad necesitan cursar el programa de foundation (Studienkolleg)

### Opcion B: 48 Semanas - 8,200 EUR

- Programa de idioma + preparación académica y también se da la preparación del TestDaf (B2 – C1).



# Información Importante

GISMA

BUSINESS  
SCHOOL

El programa de 44 semanas es unicamente para alumnos que necesitan cursar el año de “establishment” Alemania – StudienKolleg, la cual aplica para alumnos de preparatoria que desean entrar a la universidad.

El programa de 48 semanas es para los alumnos que desean realizar un postgrado (Maestría y Doctorado) los cuales estan exentos del establishment (Studienkolleg).

# Studienkolleg

GISMA

BUSINESS  
SCHOOL

- **Año extra de estudio para alumnos internacionales**
- Mismo costo administrativo para universidades
- **Mismos permisos de trabajo para alumnos de educación superior**
- Alumno estara estudiando durante el primer año la base de estudios del área que estara aplicando en la graduación.
- **Nível de entrada: B2**

## Excepciones:

- Alumnos con al menos 1 año cursado de universidad
- Alumnos con diploma BI (Bachillerato internacional)



# Proceso (Opción A)

Pathway al Studienkolleg y Universidad



Alumno del colegio



44 Semanas de UPP



2 semestres de Studienkolleg



3 años de carrera



Extension de residencia de 18 meses en Alemania

# Proceso (Opción A)

## Estructura del Programa

\*empieza la consultoria academica



# Procesos (Opción B)

Pathway y Posgrados

GISMA  
BUSINESS  
SCHOOL

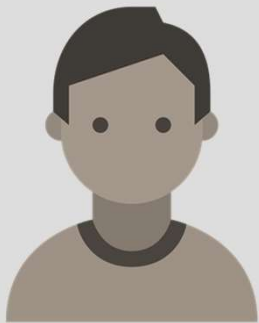

Alumno con título  
profesional



48 Semanas  
de UPP +  
Test Daf  
Prep



Pós grad.  
Maestrías/  
Doctorados  
(1 a 2 años)



Extensión de  
residencia de 18  
meses en  
Alemania



# Proceso (Opción B)

## Estructura del Programa



# Información Importante

GISMA

BUSINESS  
SCHOOL

## Requisitos para alumnos:

- Alumno con promedio ponderado de un mínimo de 8.0 / Experiencia profesional / Motivado

## Nivel de idioma para entrar a la Universidad (alcanzado al termino del curso de UPP):

- B2 para Studienkolleg
- C1 para Posgrados

## Permiso de trabajo:

- Disponible para Studienkolleg, carreras y Posgrados

# Asistencia en el proceso de colocación

GISMA

BUSINESS  
SCHOOL

## UNIVERSITY PLACEMENT SERVICE

- Asistencia personalizada en la revisión de las opciones de estudio en Alemania
- Asistencia con aplicaciones: 5 candidaturas por alumno
- Asistencia con todos los documentos necesarios por ejemplo, el tramite de visa para los estudiantes del StudienKollege para alumnos de Pathway
- Servicios de colocación univierstaria y preparación para ensayos, entrevistas, etc. Solicitados por las universidades.



GISMA

BUSINESS  
SCHOOL

# Por que GISMA?



Aulas cou un máximo de 16  
alumnos por turno



Acesso a todas las facilidades  
disponibles para los alumnos  
de Educación Superior



Servicios de carrera  
disponibles para alumnos



Excelente localización al  
centro de las ciudades.



Servicios para tramite de visa y  
otros soportes.

Testimonios: <https://www.youtube.com/watch?v=H0iXJpTyy3k>

# UPP

GISMA Berlin

GISMA  
BUSINESS  
SCHOOL



GISMA Hannover

# Por que estudiar en Hannover?

GISMA  
BUSINESS  
SCHOOL



**Hannover**

**Bajo costo de vida (750 euros)**

**Localización optima (conexiones)**

**Ciudad estudiantil**

**Centro menos cosmopolita**



# Por que estudiar en Berlin?

**GISMA**  
BUSINESS  
SCHOOL



**Berlin**

**Excelentes perspectivas de empleo y costo de vida razonable (900 euros)**

**Grandes número de facultades**

**Comunidade internacional de estudiantes**

**Rica en cultura e historia**



# Convenios con Universidades

GISMA

BUSINESS  
SCHOOL



## Facultades de:

- ❖ Business and Economics
- ❖ Business Law
- ❖ Computer Science
- ❖ Electrical Engineering
- ❖ Mechanical Engineering



## Facultades de:

- ❖ Natural Science and Materials Science
- ❖ Economics
- ❖ Energy and Raw Materials
- ❖ Mathematics and Computer Science
- ❖ Mechanical Engineering and Process Engineering





# Proceso de Inscripción

## PASO A PASO: 1

GISMA

BUSINESS  
SCHOOL

1. Si el estudiante habla alemán, el agente enviará el examen de alemán proporcionado por GISMA para que el estudiante lo resuelva. Posteriormente el agente enviará al representante de GISMA en LATAM la hoja de respuesta para evaluación. De acuerdo a los resultados obtenidos en el examen, se proporcionará costo y duración del programa.

**The Language Gallery**  
GISMA BUSINESS SCHOOL  
DORFSTRASSE 18 • 30449 HANNOVER • DEUTSCHLAND

Dear Student,  
In order to provide you the best service as possible and place you into the right level according to your German level we like you to answer some questions.

1. Have you taken any German courses before?
2. What was the last level you have finished?
3. Do you have any certificates that prove your actual German level? If so, which ones?

If so pls add them to the email along with this placement test.

**MENSCHEN – Einstufungstest Teil I: Aufgabenblatt**

Bitte markieren Sie Ihre Lösungen auf dem Antwortblatt. Es gibt nur eine richtige Lösung.

1. ■ Guten Tag, ich bin Felix Weber.  
Und wie \_\_\_\_\_ Sie?  
▲ Giovanni Mezzini.  
a heißt b heißen c bist d heiße
2. ■ \_\_\_\_\_ kommen Sie, Herr Dupont?  
▲ \_\_\_\_\_ Frankreich.  
a Wie ... in b Wer ... Von  
c Was ... Bis d Woher ... Aus
3. ■ Guten Tag, Frau Selmi. Wie geht es Ihnen?  
▲ Danke, gut. Und \_\_\_\_\_, Herr Bach?  
a Ihnen b Sie c dir d du
4. ■ Was sind Sie vom Beruf?  
▲ Ich arbeite \_\_\_\_\_ Journalist.
5. ■ Wer \_\_\_\_\_ das?  
▲ Das sind \_\_\_\_\_ Eltern.  
a ist ... meine b sind ... meine  
c sind ... mein d ist ... sein
6. ■ Was kostet das Bett?  
▲ \_\_\_\_\_ kostet 598 €.   
a Er b Sie c Es d Ihr
7. ■ Brauchen Sie Hilfe?  
▲ \_\_\_\_\_.  
a Ja, sehr. b Gut, danke.  
c Nein, bitte. d Ja, bitte.
8. ■ Ist das eine Brille?  
▲ Nein, das ist \_\_\_\_\_ Brille.

# Proceso de Incripción

BASE 1 BASE 2 8 2



## UPP APPLICATION FORM 2018

Berlin | Hannover

Please return completed form via email to:  
**UPPGISMARegistration@thelanguagegallery.com**

Agent Name/Stamp Here

### STUDENT DETAILS

Title  Mr  Ms  Mrs  Miss  
First Name: GERARDO ANTONIO  
Last Name: ROSALES MEIER  
Date of Birth: 29/12/2001  
Place of Birth: LIMA  
Nationality: PERUVIAN  
Home Permanent Address: AV RICARDO PALMA 506 - MIRAFLORES  
Post Code: 01 Country: PERU  
Home Telephone: 01 7613583  
Mobile Number: 973 174 268

### LEVEL OF GERMAN

What is your level of German?  
 A1  A2  B1  B2  C1  
Do you have proof of your level of German?  
 Yes — Please send us your certificate(s)  
 No — Please request an online level test

### COURSE DETAILS

School (City):  
 UPP Pathway Studienkolleg  
 UPP Pathway University  
 UPP Pathway University + TestDaF



Please make sure you understand this statement before signing. If you are not sure, need help or translation, please ask us before you sign.

- I confirm that I have read, understood and agree to abide by the terms and conditions of registration (including important information and policies on attendance, cancellations, deferrals and refunds) which are available at <http://www.thelanguagegallery.com/about-us/terms-conditions>.
- I have completed all necessary fields of this application.
- All of the information I have supplied to The Language Gallery is accurate and complete. I acknowledge that The Language Gallery reserves its right to refuse admission or to expel me if I have submitted inaccurate or incomplete information.

If you choose to type your name in the space reserved for your signature, instead of signing, you hereby agree that:

- Your printed name has the same binding legal force as your signature. Please include your name on both the Print Name and the Signature lines.
- Your printed name will act as proof of your consent to the Terms and Conditions of this document.

Print Name: MARCELO COLONIA BARRETO

Signature:

Date: 07/12/2018

en un mismo PDF y una vez que concluya su título universitario terminado.

# Proceso de Incripción

PASO A PASO : 4 & 5

GISMA

BUSINESS  
SCHOOL

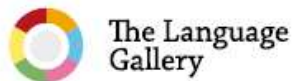

The Language  
Gallery



## Anmeldebestätigung

**Teilnehmernummer:** B1004678 **Datum:** 21.12.2018  
**Herkunftsland:** Ecuador  
**Pasnummer:** 1752019016  
**Geburtsdatum:** 13/04/2000

Frau Pamela Estephania Benavides Moreta aus Pedro Guerrero E15-132y Murialdo, Ecuador wird im Rahmen eines Vollzeitstudiums die uneingeschränkte Teilnahme am folgenden Kurs angeboten:

<b>Kurstyp:</b>	UPP Pathway Studienkolleg
<b>Qualifikationsstufe:</b>	Gemeinsamer Europäischer Referenzrahmen für Sprachen
<b>Datum des Kursbeginns:</b>	04/03/2019
<b>Datum des Kursendes:</b>	06/12/2019
<b>Teilnahmetyp:</b>	Allgemeiner Sprachkurs Teilnehmer, Vollzeit
<b>Unterrichtswochen insgesamt:</b>	40 Wochen
<b>Unterrichtsstunden insgesamt:</b>	20 Stunden pro Woche
<b>Samstag:</b>	Großstraße 18 Hannover Germany 30169



The Language  
Gallery



GISMA BUSINESS SCHOOL GMBH  
GOETHESTRASSE 18 • 30167 HANNOVER • DEUTSCHLAND

## Confirmation for Accommodation Support

**Student Number:** B1004678  
**Name:** Pamela Estephania Benavides Moreta  
**Date:** 19.12.2018

Dear Pamela Estephania Benavides Moreta,

We are happy to welcome you in the TLG language course at GISMA Business School in Hannover. Herewith we confirm that we will support you to find an accommodation in

ini assist

# Proceso de Uni-Assist

## *QUE ES UNI-ASIST?*

Uni-Assist apoya a estudiantes internacionales y universidades alemanas en el procesamiento de solicitudes para estudiar en Alemania. La principal responsabilidad de Uni-Assist es la evaluación de las solicitudes de los estudiantes para las universidades de Uni-Assist.

Pedimos que los estudiantes de el agente aplicando al Programa Pathway de GISMA tramitan la carta de Uni-Assist VPD para que tengan mas seguridad en su aplicación a la visa.



# Proceso de Uni-Assist

## *1º PASO: CARTA DE UNI-ASSIT (NO VPD!!)*

En paralelo a al proceso de inscripción, el agente pedirá al estudiante que vaya preparando toda la documentación para el trámite de la primera **Carta de Uni-Assist (UAL)**. Estos documentos son:

- Copia del Bachiller y/o Universidad con transcripción al alemán/inglés, junto con las calificaciones y lista de materias
- Traducción certificada al alemán/inglés del Certificado de Bachiller con transcripciones de las calificaciones y lista de materia (solo si los documentos originales no están en ingles)
- CV en forma de lista, con todos los detalles educativos (nombre de escuelas y universidades a las que asistió con fechas de inicio y finalización de las mismas en formato DD/MM/AAAA)

Estos documentos se enviarán a Alemania para iniciar el trámite del Uni-Assist el cual puede tardar de 1 a 2 semanas.

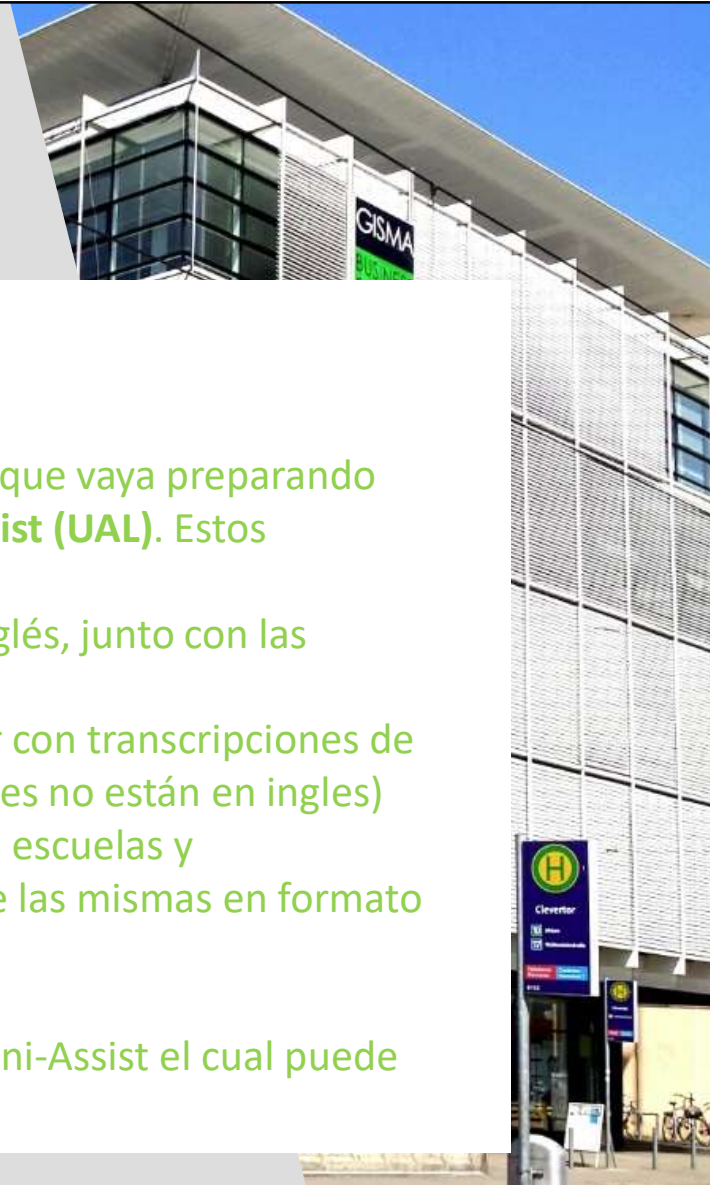

# Proceso de Uni-Assist

## Antrag auf Zulassung zum Studium für internationale Studienbewerber/innen mit ausländischem Bildungsnachweis

Bewerbernummer: 2050849

Semester: Sommersemester 2019 (Studienbeginn März/April 2019)

Hochschule: **Hamburg, Universität Hamburg**

Antragsbogen für den Studiengang:  
**alle Abschlüsse alle Fächer**

### 1. Angaben zum beabsichtigten Studium

#### 1.1. Studiengang 1. Wahl (eingereicht)

Angestrebter Studienabschluss in Deutschland: **alle Abschlüsse**

Fachnummer	Bezeichnung	Fachsemester
1. Fach	alle Fächer	1

### 2. Angaben zur Person

Familiennamen **Torres Nieto**  
Vorname, Namenszusätze **Juliana**  
Geschlecht **weiblich** Geburtsdatum **24.3.2000**  
Geburtsort **Bogota, Kolumbien**  
Staatsangehörigkeiten **Kolumbien**

### 3. Korrespondenzadresse

c/o The Language Gallery

uni-assist

Arbeits- und Servicebüro für internationale Studienbewerbungen e.V.

11007 Berlin

## Vorprüfungsdocumentation zur Bewerbung an der Studienkolleg Hamburg

11007 Berlin

Mit über Kontaktformular  
auf [www.uni-assist.de](http://www.uni-assist.de)

Nachname: **Benvides Moreta**  
Vorname: **Pamala Estephania**  
Geburtsdatum: **13.04.2000**  
Geburtsort: **Quito, Ecu**  
Staatsangehörigkeit: **Ecuador**  
Bewerbernummer: **2027462**

hat bei uni-assist e. V. Dokumente zur Vorprüfung vorgelegt.

#### Schulabschluss:

Land: **Ecuador**  
Abschluss: **Título de Bachiller en Ciencias**  
Datum: **26.07.2018**  
Note: **2,3**

#### Bewertung\*:

Mit diesen Dokumenten weist Frau Benvides Moreta eine Hochschulzugangsberechtigung für das Studienkolleg für alle Fachrichtungen mit der Durchschnittsnote 2,3 nach.  
Die Zeugnisse, die zum Hochschulzugang führen, wurden am 26.07.2018 erworben.

Diese Vorprüfungsdocumentation ist als Ausstellungsdatum ein Jahr gültig.

\*Möglicherweise sind hier nicht alle für die Ermittlung der HZB relevanten Zeugnisse aufgeführt. Detaillierte Informationen zur Bewertung der HZB findet die Hochschule im Hochschulportal von uni-assist unter der oben aufgeführten Bewerbernummer.

Berlin, den 30.11.2018

# Presentacion en la Embajada

## **DOCUMENTOS PARA PRESENTAR EN LA EMBAJADA:**

- Carta de Aceptación (EL – Enrollment Letter)
- Carta de Alojamiento (ASL)
- Carta VPD de Uni-Assist
  
- Formulario de la visa
- 3 fotos biométricos
- Pasaporte válido
- Comprobante de seguro medico alemán (Mawista/FINTIBA)
- Comprobante de cuenta bancaria en Alemania (FINTIBA)
- Comprobantes de los conocimientos de alemán ya adquiridos (si ya tiene)
- Copias de los documentos académicos (originales y traducidos)
- Carta de motivación
- CV en formato tabla

**\*A todos los estudiantes GISMA ofrece una llamada de Skype para revisar documentos y dar preparación para la citas en la embajada alemana**



# Acomodación

1. Envío de formulario y solicitud de visa de estudio
2. Retorno de dinero
3. Después de la llegada (si se solicita)

1. Pasaje + alojamiento + traslado

GISMA  
BUSINESS  
SCHOOL



## GISMA Accommodation and Airport Pick-Up Form

Please complete this form by hand or by using Adobe Acrobat Reader "Fill & Sign" function if you need assistance in finding accommodations and/or arranging an airport pick-up. *No services will be rendered without submission of this form.* **A minimum of two weeks is needed for the GISMA Accommodation Office to process your request.** GISMA will provide each applicant with two suitable accommodation options. Please choose the city:

**Hannover Campus**

**Berlin Campus**

Return this form via email to: [KBerse@gisma.com](mailto:KBerse@gisma.com) or [Accommodation@gisma.com](mailto:Accommodation@gisma.com)

Return this form via email to: [KLehmann@gisma.com](mailto:KLehmann@gisma.com)

### Student Information

First Name(s): \_\_\_\_\_ Last Name: \_\_\_\_\_  
Student Number: B \_\_\_\_\_ Male:  Female:  Date of Birth: \_\_\_\_\_ Age \_\_\_\_\_  
Home Address: \_\_\_\_\_  
City/State: \_\_\_\_\_ ZIP Code: \_\_\_\_\_ Country: \_\_\_\_\_  
Cell phone: \_\_\_\_\_ E-Mail: \_\_\_\_\_  
Programme \_\_\_\_\_ Start Date \_\_\_\_\_

I would like accommodation assistance: yes  no

If "yes," please complete the accommodation information below. An accommodation assistance fee will be charged upon arrival for this service. Please see the following page for details regarding prices and fees for accommodation services.

Single apartment  Single room in shared apartment  Share room in shared apartment

Mixed gender apartment (no mixed shared rooms)

Rental period \_\_\_\_\_ month(s) beginning on the date \_\_\_\_\_



**GISMA**

**BUSINESS  
SCHOOL**



**Whatsapp: [332-486-8865](https://wa.me/3324868865) | Tel. Oficina: [333-614-8383](tel:3336148383) ó [01800-122-8383](tel:018001228383) | Fuera de México: [+52 \(33\) 3614-8383](tel:+523336148383)**

**Estamos ubicados en The Landmark Andares; Av. Patria 188, Puerta de Hierro, Zapopan, Jalisco. También puedes ingresar por Av. Paseo de Los Virreyes 45, Puerta de Hierro, 45116 Zapopan, Jal. Estamos en el piso 5 en las oficinas We Work. Estacionamiento subterráneo disponible.**